

Městský úřad Moravský Krumlov

odbor dopravy

náměstí Klášterní 125, 672 11 Moravský Krumlov

Sp.zn.: SMUMK 15735/2021

Moravský Krumlov 15.9.2021

Č.j.: MUMK 15739/2021

Telefon: 515 300 775

Mob: 770 137 229

E – mail: kaimovab@mkrumlov.cz

Vyřizuje: Ing. Blanka Kaimová

Opatření obecné povahy Stanovení přechodné úpravy provozu na pozemních komunikacích

Městský úřad Moravský Krumlov, odbor dopravy, jako obecní úřad s rozšířenou působností, který je podle ust. § 77 odst. 1 písm. c) a § 124 odst. 6 zákona č. 361/2000 Sb., o provozu na pozemních komunikacích a o změnách některých zákonů, ve znění pozdějších předpisů (dále jen „zákon o silničním provozu“), příslušný orgán státní správy ve věcech stanovení přechodné úpravy provozu na pozemních komunikacích – na silnicích II., III. třídy a na místních komunikacích, na základě podnětu právnické osoby **VYZNAČ, s.r.o., IČ 01916297, Srázná 1, 58601 Jihlava, která zastupuje společnost MBM TRADE CZ, s.r.o., IČ 25507222, Starokolínská 308, 160 16 Újezd nad Lesy** (dále jen „žadatel“), podaného dne 15.9.2021, po projednání podle ust. § 77 odst. 3 zákona o silničním provozu s dotčeným orgánem, kterým je dle ust. § 77 odst. 2 písm. b) zákona o silničním provozu policie (Policie ČR, Krajské ředitelství Jihomoravského kraje, Dopravní inspektorát Znojmo),

s t a n o v u j e

podle ust. § 77 odst. 5 zákona o silničním provozu

přechodnou úpravu provozu

pro plné uzavření silnice III/4139 (Petrovice-Lesonice) v km 1,100-1,400 v obci Lesonice.

Úplně uzavřeným úsekem silnice III/4139 průjezd linkových autobusů a integrovanému záchrannému systému vjezd povolen

Termín uzavírky: 27.9.2021 – 21.10.2021

Navržená přechodná úprava provozu včetně vyznačení objízdných tras jsou vyznačeny na příložených 5 situacích, které jsou nedílnou součástí tohoto rozhodnutí.

Podmínky pro provedení přechodné úpravy provozu :

1. **Tato přechodná úprava provozu je platná po dobu uvedenou v platném rozhodnutí o povolení uzavírky** výše uvedených komunikací vydaném odborem dopravy MěÚ Moravský Krumlov č.j. **15737/2021 ze dne 15.9.2021.**
2. Provedení přechodné úpravy provozu musí být v souladu s vyhláškou č. 294/2015 Sb., kterou se provádějí pravidla provozu na pozemních komunikacích, ve znění pozdějších předpisů. Dopravní značení musí v souladu § 62 odst. 6 zákona o silničním provozu svými rozměry, barvami a

- technickými požadavky odpovídat zvláštním technickým předpisům, kterými jsou norma ČSN EN 12899 – 1 „Stálé svislé dopravní značení“ a Technické podmínky TP 66 „Zásady pro označování pracovních míst na pozemních komunikacích“, 3. vydání z roku 2015 (dále jen „TP 66“)
3. Trvalé dopravní značení, které je v rozporu s přechodným dopravním značením bude překryto a po ukončení akce uvedeno do původního stavu.
 4. Přechodná úprava provozu podle tohoto stanovení musí být provedena jen po dobu nezbytně nutnou při provádění prací v rámci shora uvedené akce. Neprodleně po jejím ukončení musí být přenosné dopravní značky a zařízení z komunikací odstraněny.
 4. Při realizaci přechodné úpravy provozu nesmí dojít k znečištění nebo poškození dotčených pozemních komunikací. Bude prováděna pravidelná kontrola přechodného značení.
 6. Osazení a údržbu dopravního značení zajistí k tomu oprávněná právnická osoba **SoZBos s.r.o., Otakara Kubína 17, 680 01 Boskovice, IČ 29372381**. Odpovědná osoba za řádné provedení dopravně bezpečnostního opatření – odbornou montáž dopravního značení podle tohoto stanovení, jeho kontrolu a udržování po celou dobu přechodné úpravy provozu a dále jeho včasné odstranění je **Ing. Borys Moldovan, ze společnosti MBM TRADE CZ, tel. č. 777 090 241**.
 7. Z důvodu zajištění bezpečnosti silničního provozu může Městský úřad Moravský Krumlov, odbor dopravy, stanovit další dopravní značení, případně stanovené dopravní značení změnit. Povinností žadatele je osazení dopravního značení ve stanoveném termínu.

O d ů v o d n ě n í

Řízení z moci úřední podle ust. § 77 odst. 1 písm. c) zákona o silničním provozu ve věci stanovení přechodné úpravy provozu na shora uvedených pozemních komunikacích, v rámci akce „Lesonice u MK – kanalizace a rekonstrukce vodovodu“ bylo zahájeno na základě návrhu žadatele ze dne 15.9.2021, která obsahovala jednoduchou dokumentaci – 5 ks přechodného dopravního značení.

Dotčeným orgánem v tomto řízení je v souladu s ust. § 77 odst. 2 písm. b) zákona o silničním provozu policie. Souhlasné vyjádření Policie ČR, Krajské ředitelství JMMK, DI Znojmo ze dne 10.9.2021, č.j. KRPB 163903/ČJ-2021-061306 je v souladu s ust. § 77 odst. 3 zákona o silničním provozu jedním z podkladů stanovení přechodné úpravy provozu na shora uvedených pozemních komunikacích.

Vzhledem k tomu, že návrh přechodné úpravy provozu obsahuje zákazové a příkazové dopravní značky, postupuje správní orgán podle obecné úpravy ust. § 171 a následných částí šesté správního řádu a podle zvláštní úpravy ust. § 77 odst. 5 zákona o silničním provozu (stanovení přechodné úpravy provozu opatřením obecné povahy).

Obsah stanovení přechodné úpravy provozu na pozemních komunikacích je v souladu s ust. § 24 odst. 9 zákona o pozemních komunikacích a podle ust. § 39 odst. 4 písm. f) vyhlášky č. 104/1997 Sb., kterou se provádí zákon o pozemních komunikacích, ve znění pozdějších předpisů.

Poučení:

Proti opatření obecné povahy nelze v souladu s ust. § 173 odst. 2 správního řádu podat opravný prostředek. Podle ust. § 77 odst. 5 zákona o silničním provozu nabývá opatření obecné povahy ve věci stanovení přechodné úpravy provozu účinnosti pátým dnem po vyvěšení veřejné vyhlášky.

otisk úředního razítka

Ing. Blanka Kaimová
pověřená úřední osoba pro
pozemní komunikace
a silniční hospodářství

Příloha : situace s vyznačením uzavírky, objížďky a dopravního značení

Obdrží :

navrhovatel

1. Navrhovatel (zástupce)

účastníci (dodejky)

2. Město Moravský Krumlov
3. Správa a údržba silnic JMK, oblast Západ, Kotkova 24, 669 50 Znojmo
4. Obec Lesonice
5. Obec Petrovice

ostatní

6. KORDIS JMK, a.s., Nové sady 946/30, 60200 Brno

dotčený správní orgán

7. Krajské ředitelství policie JMK, Kounicova 687/24, 602 00 Brno

Na vědomí :

8. Hasičský záchranný sbor Jmk, Pražská 81, 669 03 Znojmo – DS
9. Zdravotnická záchranná služba Jihomoravského kraje, p.o.k. – DS
10. KORDIS JMK, spol. s r.o., Nové Sady 30, 602 00 Brno – DS
11. BDS-BUS, s.r.o., IČO: 25302078, Vlkovská 334, 595 01 Velká Bíteš
12. ADOSA a.s., Zastávecká 1030, 665 01 Rosice
13. ČSAD Hodonín a.s., Brněnská 48, 695 01 Hodonín
14. ZNOJBUS s.r.o., Dobšická 6, 669 02 Znojmo
15. Znojemská dopravní společnosti Psota s.r.o.
16. Nemocnice Znojmo

Opatření obecné povahy - stanovení přechodné úpravy provozu na pozemních komunikacích musí být vyvěšeno na úřední desce Městského úřadu Moravský Krumlov a obcí Lesonice a Petrovice **po dobu 15 dnů**. Obsah oznámení bude Městským úřadem Moravský Krumlov zveřejněn též způsobem umožňujícím dálkový přístup:

Vyvěšeno na úřední desce: 15.9.2021 Sejmuto dne:

Zveřejněno způsobem umožňujícím dálkový přístup dne: 15.9.2021

Podpis a razítko oprávněné osoby, která potvrzuje vyvěšení a sejmutí oznámení a zveřejnění dálkovým přístupem:



Štefánková

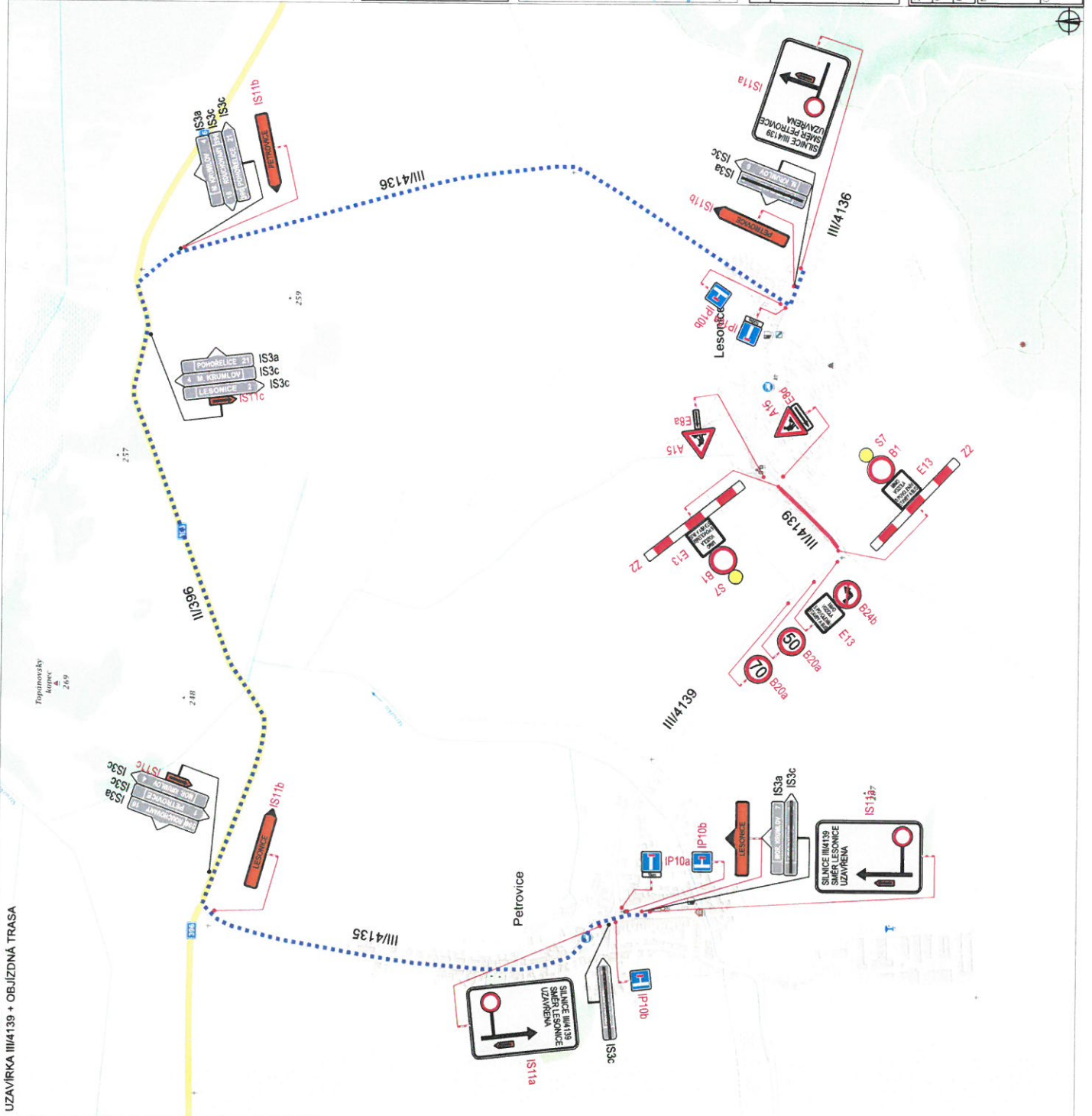

PLATNOST DOKUMENTACE

V dne	V dne	V dne
-------------------	-------------------	-------------------

SITUACE ŠIRŠÍCH VZTAHŮ



LEGENDA

- B1 MAURŽENÉ PŘECHODNÉ DOPRAVNÍ ZNAČENÍ
- B1 TRVALE DOPRAVNÍ ZNAČENÍ
- B1 TRVALE DOPRAVNÍ ZNAČENÍ DOČASNĚ ZNEPLATNĚNÉ
- UZAVÍRKA
- OBJÍZDNÁ TRASA

ZPOKOJENÝ PROJEKTANT	Richard Peška
APROBACE	Lukáš Beránek
CONTROLEUR	Iva Kaldřová
INŽENÝR STAVBY	
LESONICE - SPLAŠKOVÁ KANALIZACE	
UZAVÍRKA III/4139	
okres Znojmo, Jihomoravský kraj	
ČÍSLO ZÁKAZNÍ	228/2021
DATA	09/2021
FORMÁT	A4/4
MĚŘÍTKO	
ČÍSLO PŘELOH	1
SOUPRAVA	RDS

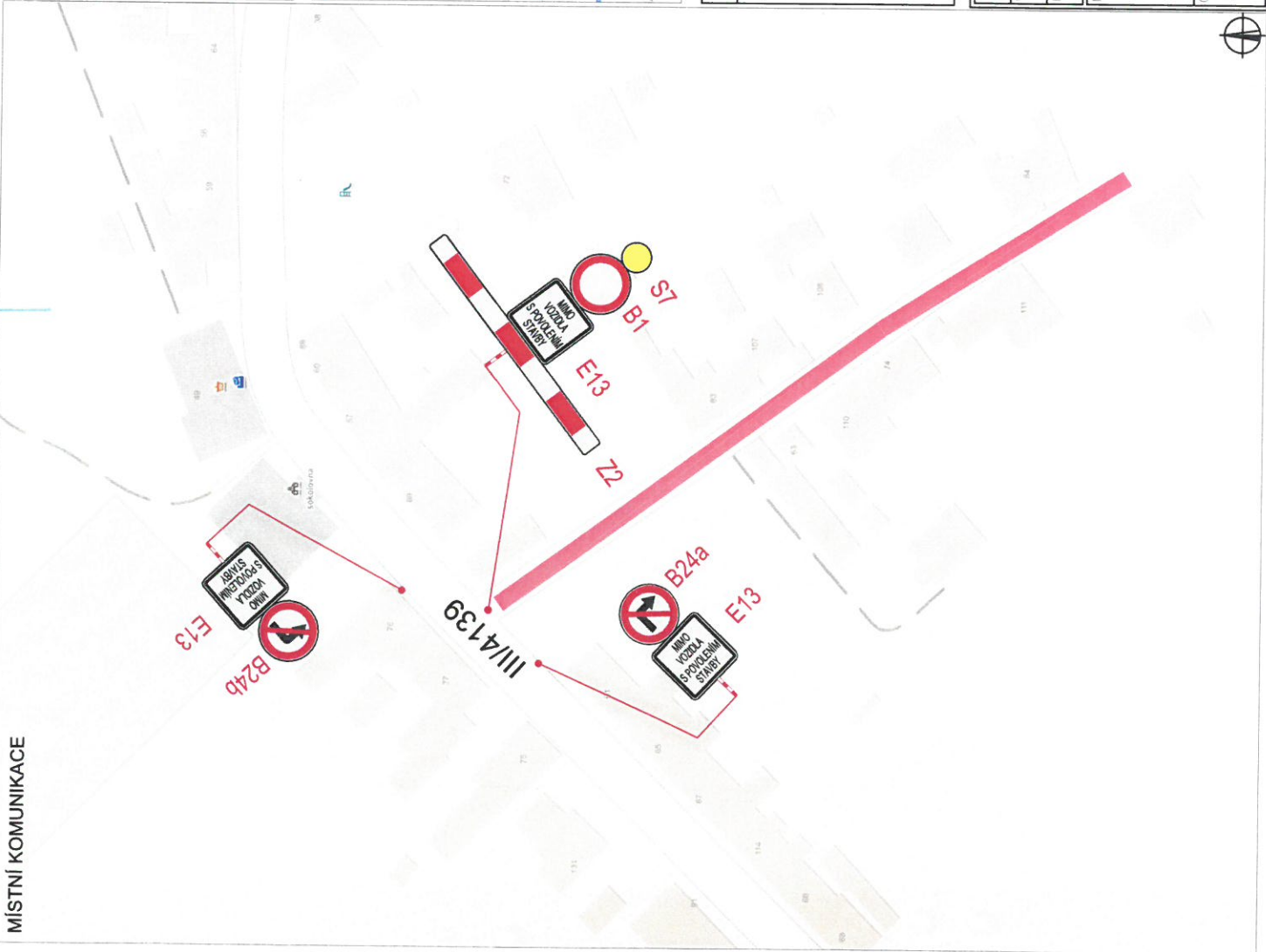

V dne	V dne	V dne
-------------------	-------------------	-------------------

SITUACE ŠIRŠÍCH VZTAHŮ

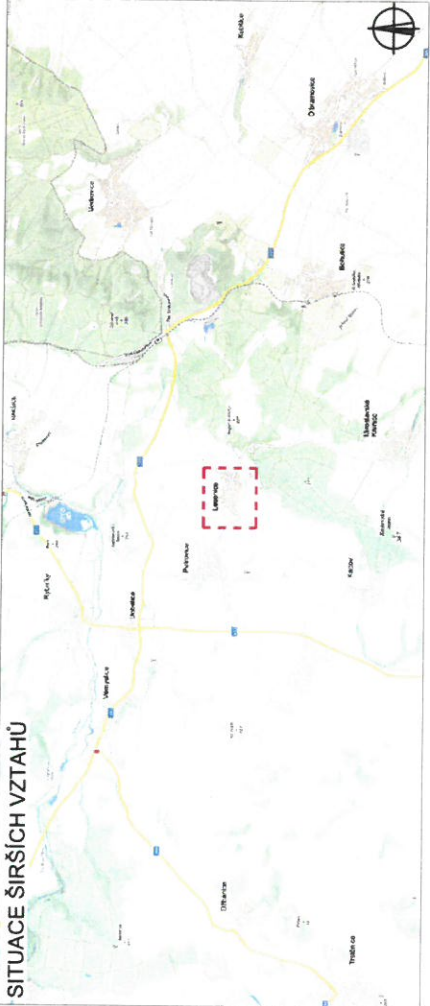

LEGENDA

- B1 NAVRŽENÉ PŘECHODNÉ DOPRAVNÍ ZNAČENÍ
- B1 TRVALÉ DOPRAVNÍ ZNAČENÍ
- B1 TRVALÉ DOPRAVNÍ ZNAČENÍ DOČASNĚ ZNEPLATNĚNÉ
- UZAVÍRKA

ZODPOVĚDNÝ PROJEKTANT:	Richard Peška	ČÍSLO ZAKÁZKY:	228/2021
VYPRACOVAL:	Lukáš Beránek	DATAUM:	09/2021
KONTROLOVAL:	Iva Kolařová	FORMAT:	A3
NAZEV STAVBY:	LESONICE - SPLAŠKOVÁ KANALIZACE MÍSTNÍ KOMUNIKACE okres Znojmo, Jihomoravský kraj	MĚŘÍTKO:	-
OBSAH:	Situace dopravně-inženýrských opatření	ÚČEL:	RDS
			ČÍSLO PŘÍLOHY: SOUPRAVA 2

VYZNAC, s.r.o.
Srozmě 5113/1, 586 01 Jihlava

MÍSTNÍ KOMUNIKACE

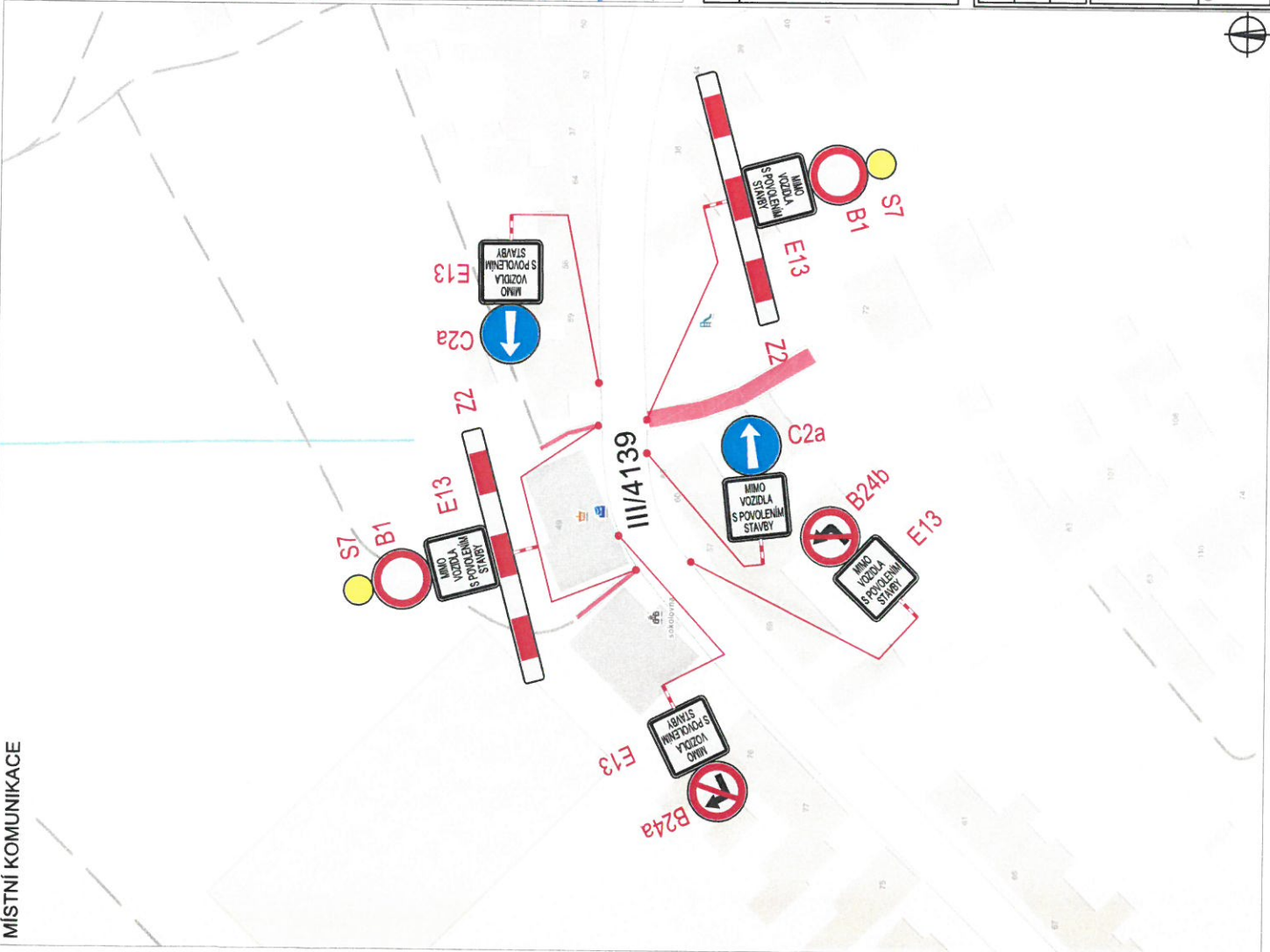





PLATNOST DOKUMENTACE

V dne	V dne	V dne
-------------------	-------------------	-------------------

SITUACE ŠIRŠÍCH VZTAHŮ



LEGENDA

-  NAVRŽENÉ PŘECHODNÉ DOPRAVNÍ ZNAČENÍ
-  TRVALE DOPRAVNÍ ZNAČENÍ
-  TRVALE DOPRAVNÍ ZNAČENÍ DOČASNĚ ZNEPLATNĚNÉ
-  UZAVÍRKA

ZODPOVĚDNÝ PROJEKTANT:	Richard Peška	CÍSLO ZAKÁZKY:	228/2021
VYPRACOVAL:	Lukáš Beránek	DATUM:	09/2021
KONTROLOVAL:	Iva Kolářová	FORMAT:	A3
NAZEV STAVBY	LESONICE - SPLAŠKOVÁ KANALIZACE MÍSTNÍ KOMUNIKACE okres Znojmo, Jihomoravský kraj	MĚŘÍTKO:	-
OBSAH	Situace dopravně-inženýrských opatření	ÚČEL:	RDS
			CÍSLO PŘÍLOHY: SOUPRAVA
			3



VYZNAC, s.r.o.
Srazná 5113/1, 586 01 Jihlava

MÍSTNÍ KOMUNIKACE

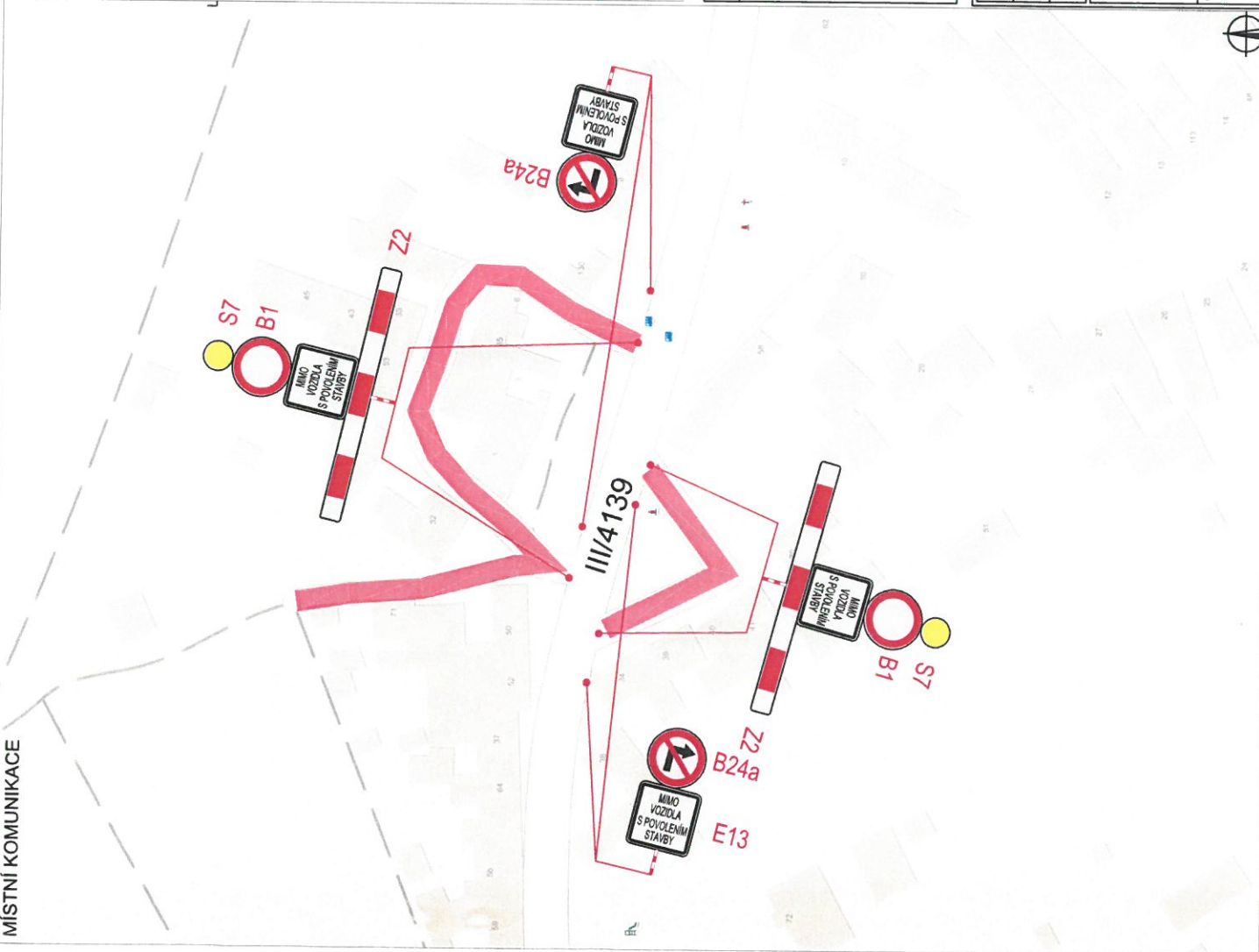

PLATNOST DOKUMENTACE

V dne	V dne	V dne
-------------------	-------------------	-------------------

SITUACE ŠIRŠÍCH VZTAHŮ

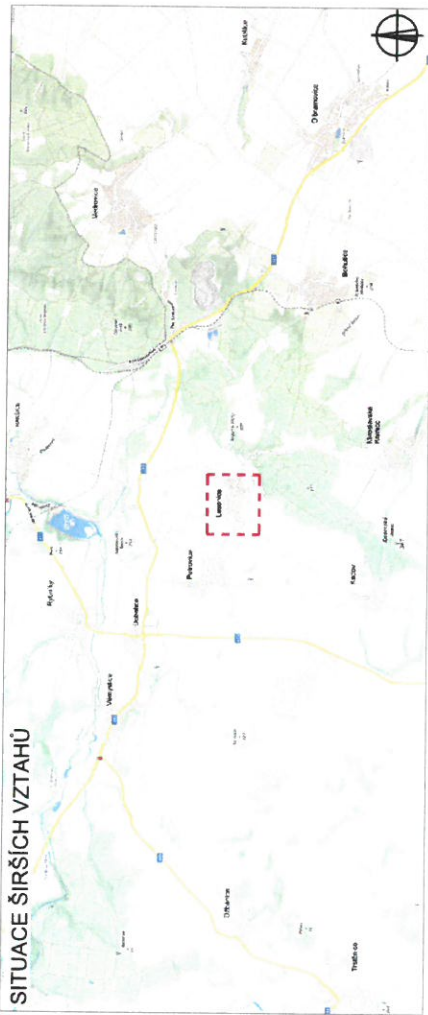

LEGENDA

-  B1 NAVRŽENÉ PŘECHODNÉ DOPRAVNÍ ZNAČENÍ
-  B1 TRVALÉ DOPRAVNÍ ZNAČENÍ
-  B1 TRVALÉ DOPRAVNÍ ZNAČENÍ DOČASNĚ ZNEPLATNĚNÉ
-  UZAVÍRKA

ZODPOVĚDNÝ PROJEKTANT:	Richard Peška		
VYPRACOVAL:	Lukáš Beránek		
KONTROLOVAL:	Iva Kolářová		
NAZEV STAVBY:	LESONICE - SPLAŠKOVÁ KANALIZACE MÍSTNÍ KOMUNIKACE okres Znojmo, Jihomoravský kraj	ČÍSLO ZAKÁZKY:	228/2021
OBSAH:	Situace dopravně-inženýrských opatření	DATE:	09/2021
		FORMAT:	A3
		MĚŘITKO:	-
		ÚČEL:	RDS
		ČÍSLO PŘÍLOHY:	SOUPRAVA
			4



VYZNAC, s.r.o.
Sroazná 5113/1, 586 01 Jihlava

ČÍSLO PŘÍLOHY: SOUPRAVA

4

V dne	V dne	V dne
-------------------	-------------------	-------------------

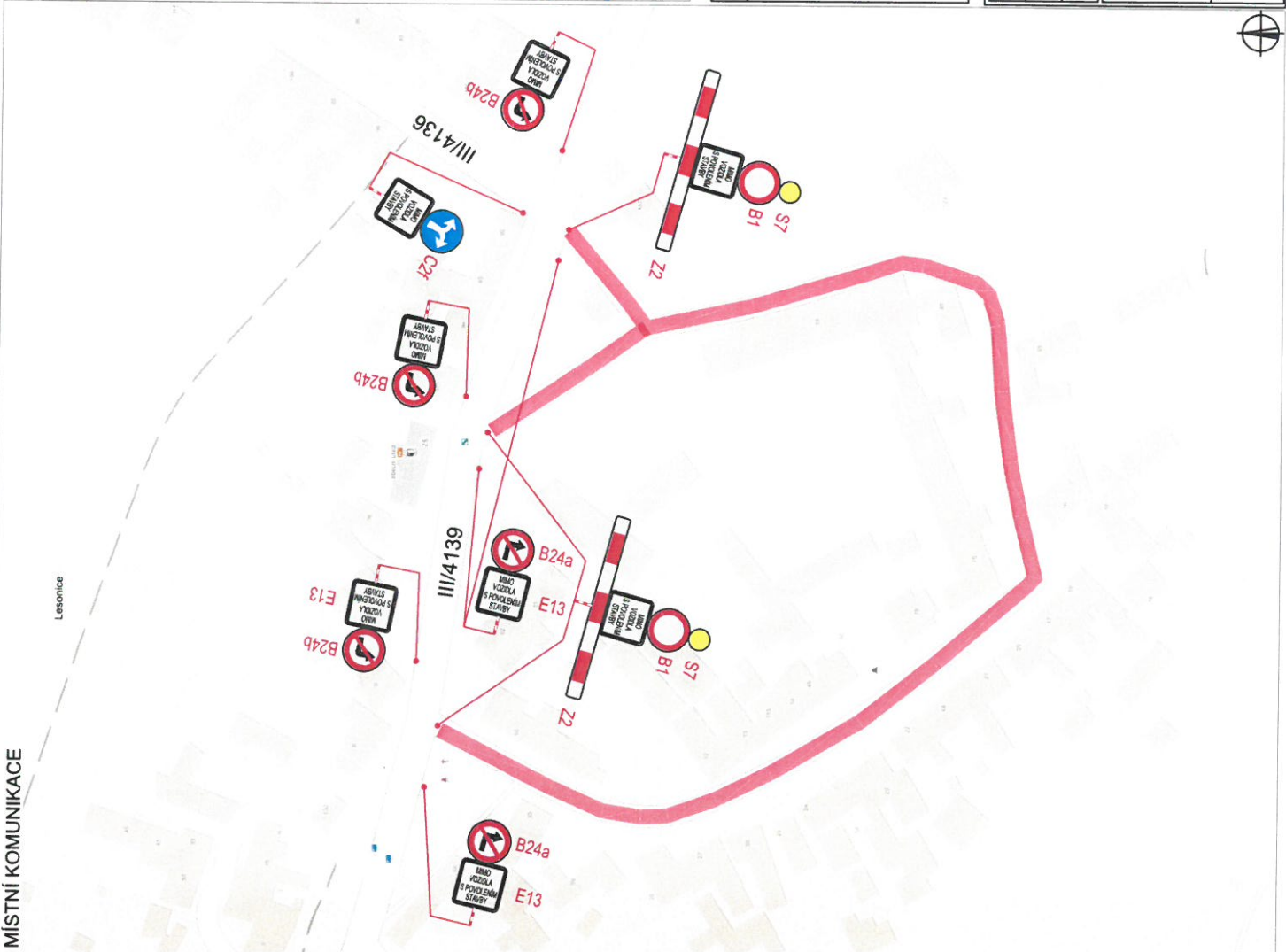
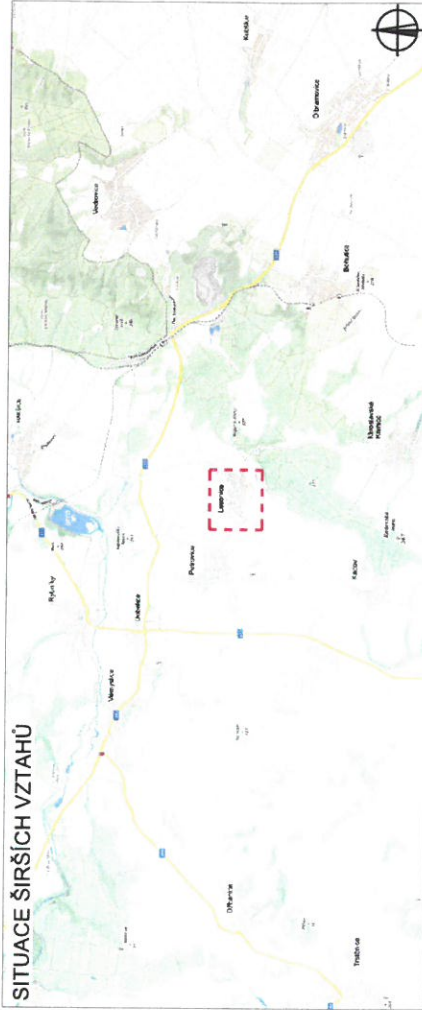

LEGENDA

- NAVRŽENÉ PŘECHODNÉ DOPRAVNÍ ZNAČENÍ
- TRVALE DOPRAVNÍ ZNAČENÍ
- TRVALE DOPRAVNÍ ZNAČENÍ DOČASNĚ ZNEPLATNĚNÉ
- UZAVÍRKA

ZODPOVĚDNÝ PROJEKTANT:	Richard Peška	ČÍSLO ZNAČENÍ:	228/2021
VYPRACOVAL:	Lukáš Beránek	DATAUM:	09/2021
KONTROLOVAL:	Iva Kolářová	FORMAT:	A3
NAZEV STAVBY:	LESONICE - SPLAŠKOVÁ KANALIZACE MÍSTNÍ KOMUNIKACE okres Znojmo, Jihomoravský kraj	MĚRITKO:	-
OBSAH:	Situace dopravně-inženýrských opatření	ÚČEL:	RDS
		ČÍSLO PŘÍLOHY:	5



VYZNAC, s.r.o.
Srozná 5113/1, 586 01 Jihovo

ČÍSLO PŘÍLOHY: 5
SOUPRAVA: